

VIVIENDA ECONOMICA 3 DORMITORIOS
 AREA DE CONSTRUCCION = 54.30 m²

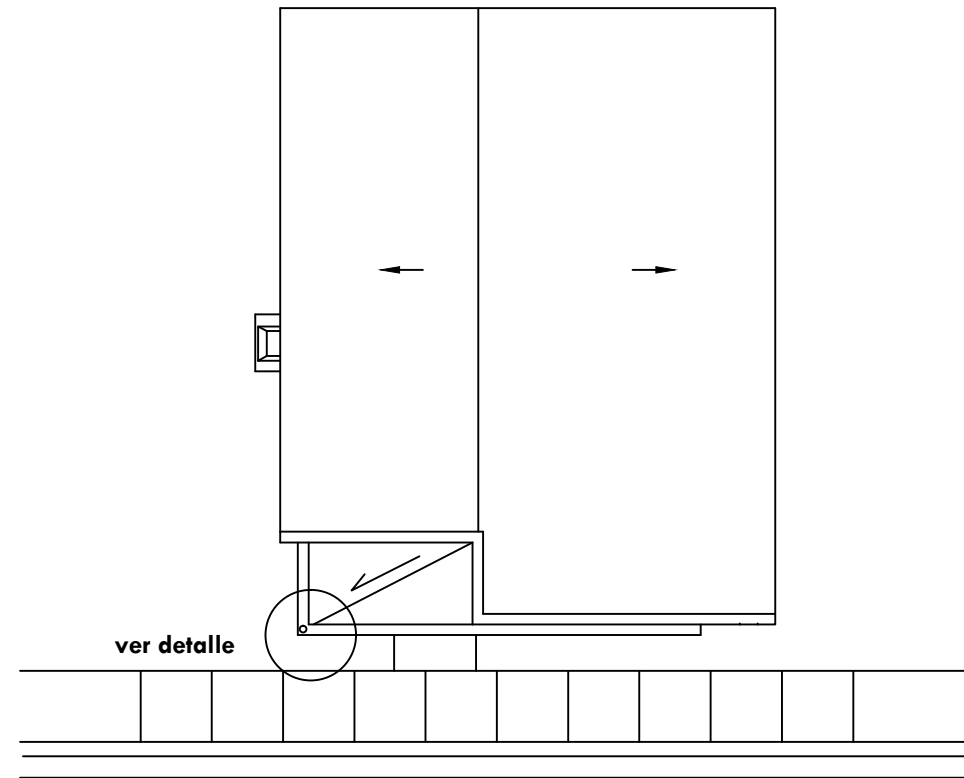

INDICE	
1	PLANTAS DE TECHOS E INDICE
2	PLANTA AMUEBLADA Y DETALLES DE BAÑOS Y COCINAS
3	PLANTA DE DIMENSIONADA Y CIMIENTOS
4	ELEVACIONES Y SECCIONES
5	PLANTA ESTRUCTURAL Y DETALLES
6	PLANTA DE INSTALACION ELECTRICA Y DETALLES
7	PLANTA DE INSTALACION SANITARIA Y DETALLES

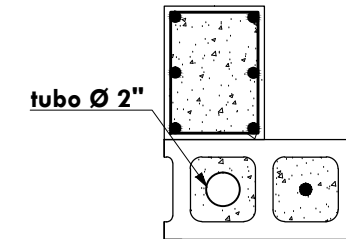

DETALLE DESAGÜE TECHO PLANTA

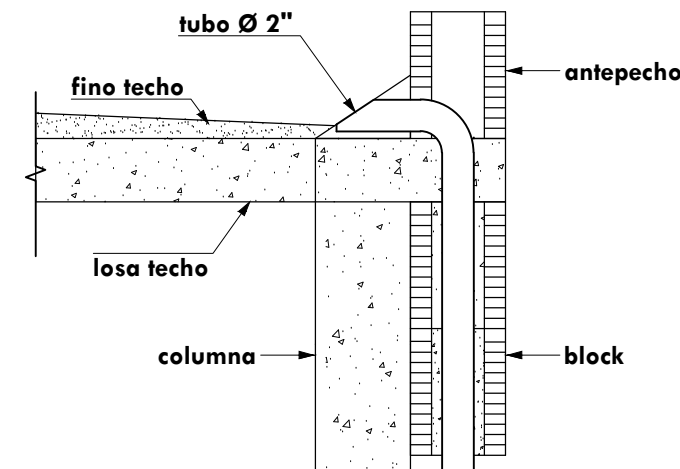

DETALLE DESAGÜE SECCION A--A'

ESPECIFICACIONES DE TERMINACION:

- 1-PISOS GENERAL-----PISO PULIDO DE CEMENTO Y ARENA
- 2-PARED FRONTAL-----PAÑETE LISO
- 3-PAREDES GENERAL-----BLOCKS VIOLINADO
- 4-PAREDES DE BAÑOS Y COCINA-----PAÑETE LISO Y CERAMICA
- 5-TECHOS-----CONCRETO



FONPER
calle Gustavo M. Ricart esq. Agustín Lara, Esas Serralles
 Santo Domingo, República Dominicana.

**DIRECCION DE PROYECTOS
 DE CONSTRUCCION Y EDIFICACIONES**

PROYECTO VIVIENDA ECONOMICA Sr. Basilio Santos	<div style="border: 1px solid black; padding: 5px; display: inline-block;"> 1 / 7 </div>	NOMBRE DE HOJA ESCALA INDICADA
CODIA: CODIA: CODIA: CODIA: CODIA: CODIA: CODIA:	DISEÑO ARQUITECTONICO: CALCULO ESTRUCTURAL: DISEÑO ELECTRICO: DISEÑO SANITARIO: ESTUDIO GEOTECNICO: ARQ. RESPONSABLE DIBUJO:	Arq. Francisco Martinez Arq. Mariano Rodriguez
PROPUESTA		
FECHA		
FIRMA APROBATORIA		
SELLO INSTITUCION		



FONPER

calle Gustavo M. Ricart esq. Agustín Lara, Ens. Serraltes
Santo Domingo, República Dominicana.

**DIRECCION DE PROYECTOS
DE CONSTRUCCION Y EDIFICACIONES**

PROYECTO	VIVIENDA ECONOMICA	ESCALA
	Sr. Basilio Santos	
	INDICADA	
NOMBRE DE HOJA	2	7

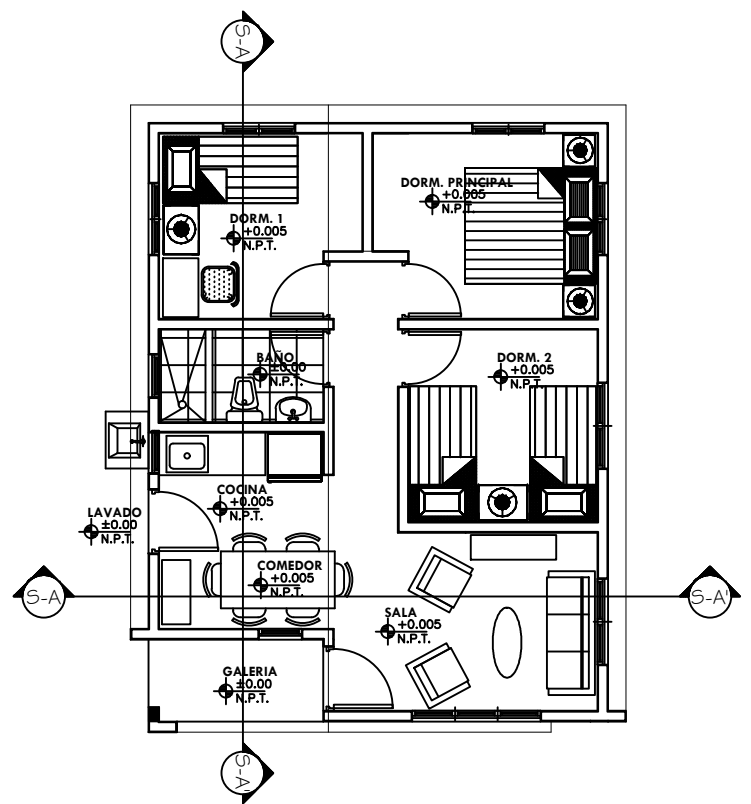

- ESPECIFICACIONES DE TERMINACION:**
- 1-PISOS GENERAL-----PISO PULIDO DE CEMENTO Y ARENA
 - 2-PARED FRONTAL-----PAÑETE LISO
 - 3-PAREDES GENERAL-----BLOCKS VIOLINADO
 - 4-PAREDES DE BAÑOS Y COCINA-----PAÑETE LISO Y CERAMICA
 - 5-TECHOS-----PAÑETE LISO

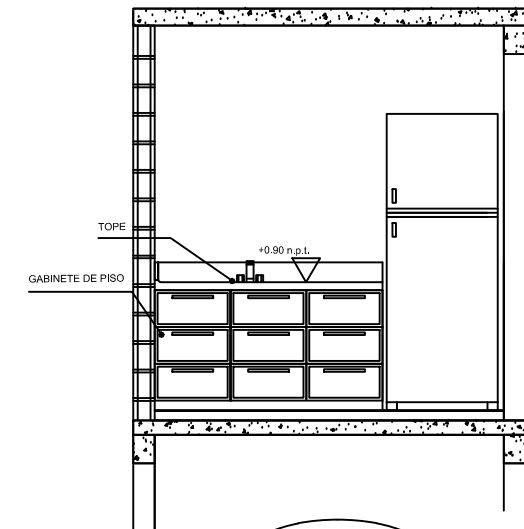
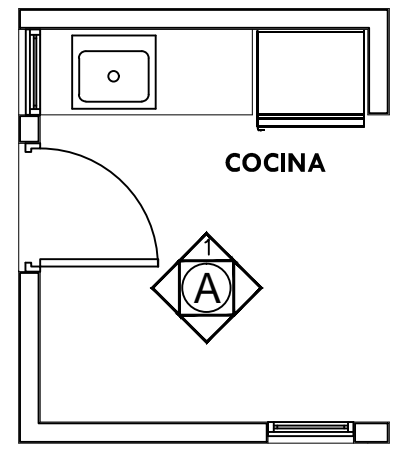

PLANTA

A-1

VIVIENDA ECONOMICA [TRES DORMITORIOS]
PLANTA ARQ. AMUEBLADA
1:50

VIVIENDA ECONOMICA [TRES DORMITORIOS]
DETALLE TERMINACION DE COCINA
1:25

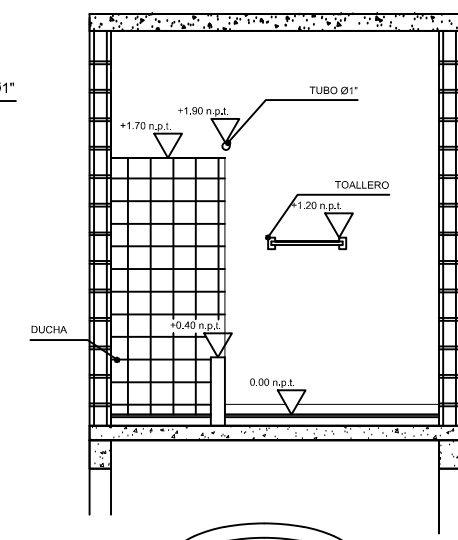
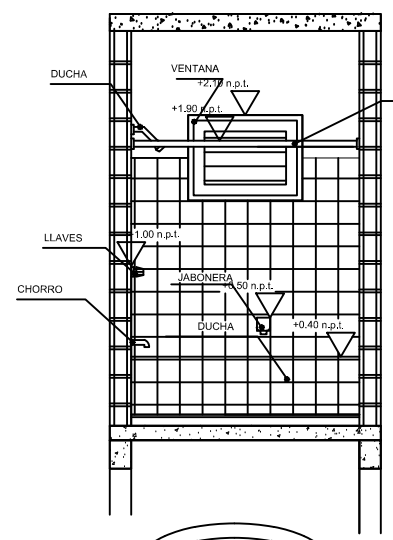
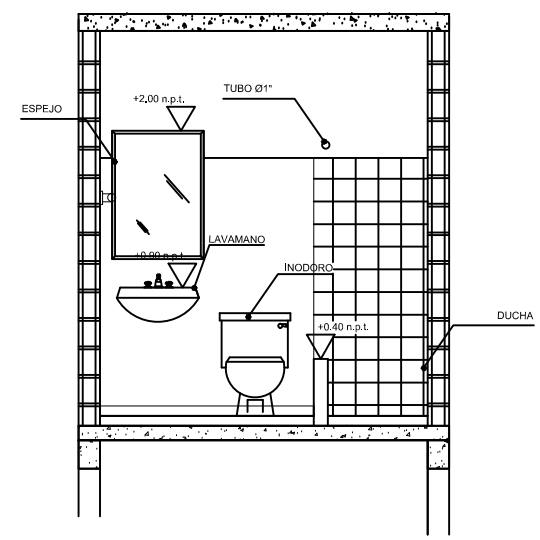
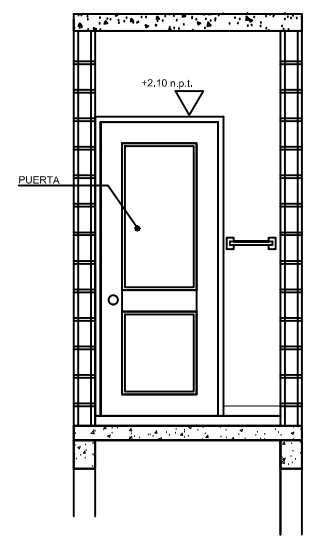
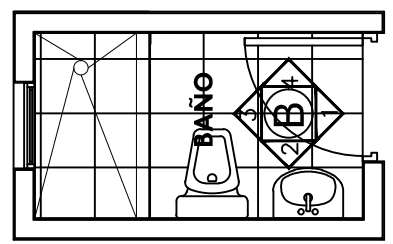

PLANTA

B-1

B-2

B-3

B-4

VIVIENDA ECONOMICA [TRES DORMITORIOS]
DETALLE TERMINACION DE BAÑO
1:25

CODIA:	
CODIA:	
CODIA:	
CODIA:	
CODIA:	
CODIA:	
CODIA:	
DISEÑO ARQUITECTONICO:	
CALCULO ESTRUCTURAL:	
DISEÑO ELECTRICO:	
DISEÑO SANITARIO:	
ESTUDIO GEOTECNICO:	
ARQ. RESPONSABLE	Arq. Francisco Martinez
DIBUJO:	Arq. Mariano Rodriguez

PROPUESTA

FECHA

FIRMA APROBATORIA

SELLO INSTITUCION

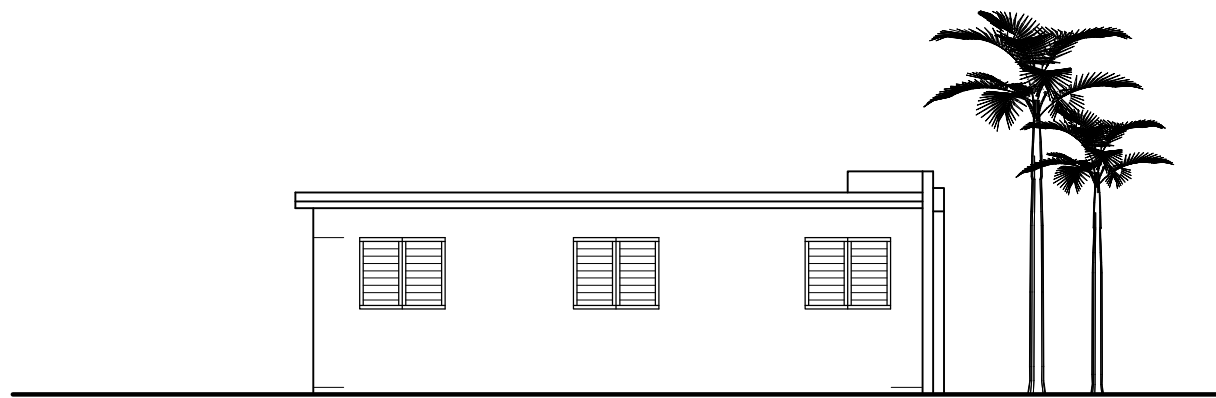

VIVIENDA ECONOMICA 3 DORMITORIOS
ELEVACION LATERAL IZQUIERDO
1:50

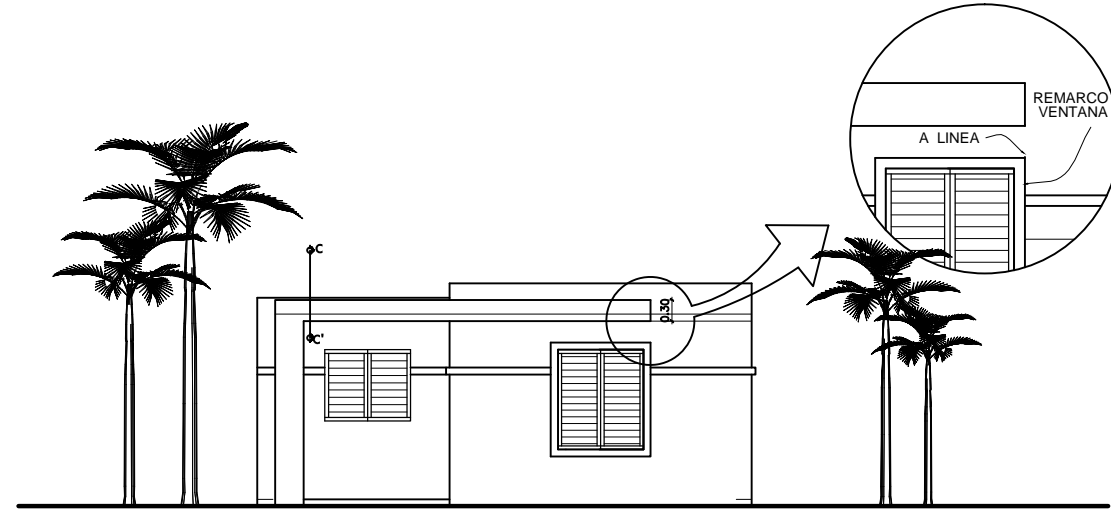

VIVIENDA ECONOMICA 3 DORMITORIOS
ELEVACION FRONTAL
1:50

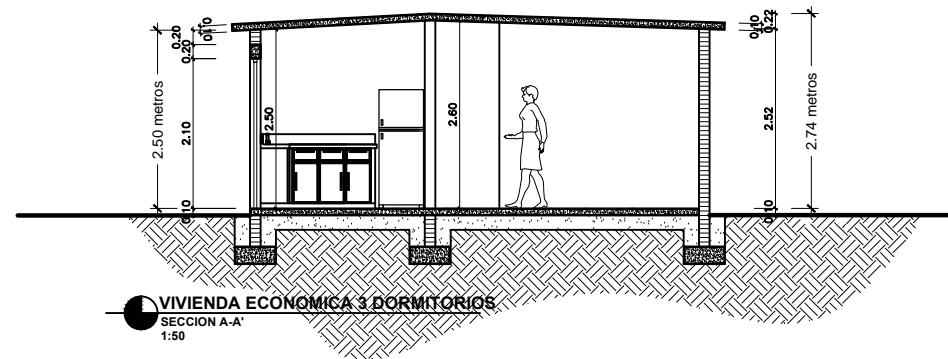

VIVIENDA ECONOMICA 3 DORMITORIOS
SECCION A-A
1:50

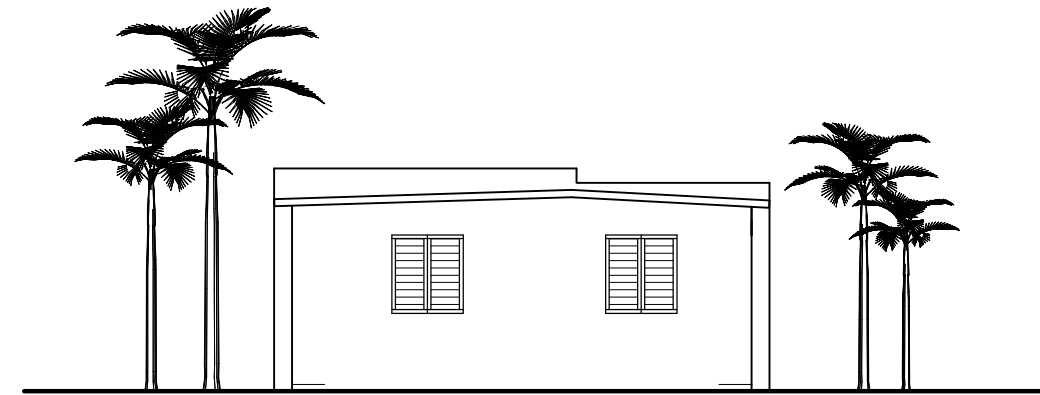

VIVIENDA ECONOMICA 3 DORMITORIOS
ELEVACION POSTERIOR
1:50

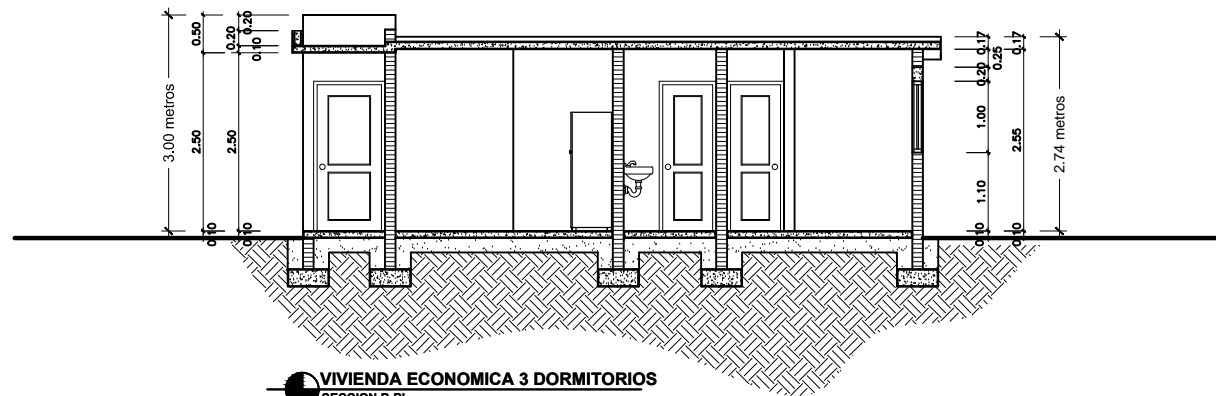

VIVIENDA ECONOMICA 3 DORMITORIOS
SECCION B-B
1:50

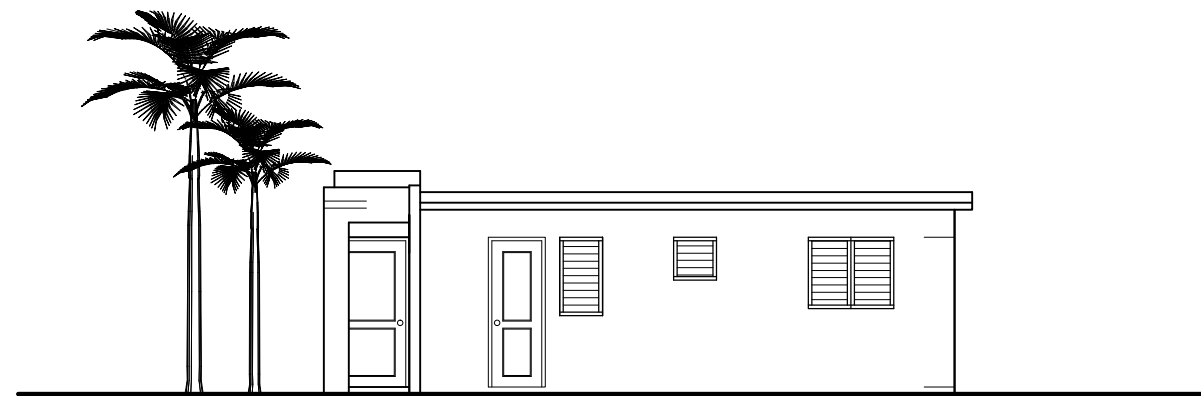

VIVIENDA ECONOMICA 3 DORMITORIOS
ELEVACION LATERAL DERECHO
1:50



FONPER

calle Gustavo M. Ricart esq. Agustín Lara, Esq. Serralles
Santo Domingo, República Dominicana.

DIRECCION DE PROYECTOS
DE CONSTRUCCION Y EDIFICACIONES

PROYECTO	VIVIENDA ECONOMICA	4	7
	Sr. Basilio Santos		
NOMBRE DE HOJA			
ESCALA	INDICADA		

DISEÑO ARQUITECTONICO:	CODIA:
CALCULO ESTRUCTURAL:	CODIA:
DISEÑO ELECTRICO:	CODIA:
DISEÑO SANITARIO:	CODIA:
ESTUDIO GEOTECNICO:	CODIA:
ARQ. RESPONSABLE	Arq. Francisco Martinez
DIBUJO:	Arq. Mariano Rodriguez

DISEÑO ARQUITECTONICO:	
CALCULO ESTRUCTURAL:	
DISEÑO ELECTRICO:	
DISEÑO SANITARIO:	
ESTUDIO GEOTECNICO:	
ARQ. RESPONSABLE	Arq. Francisco Martinez
DIBUJO:	Arq. Mariano Rodriguez

PROPUESTA

FECHA

FIRMA APROBATORIA

SELLO INSTITUCION

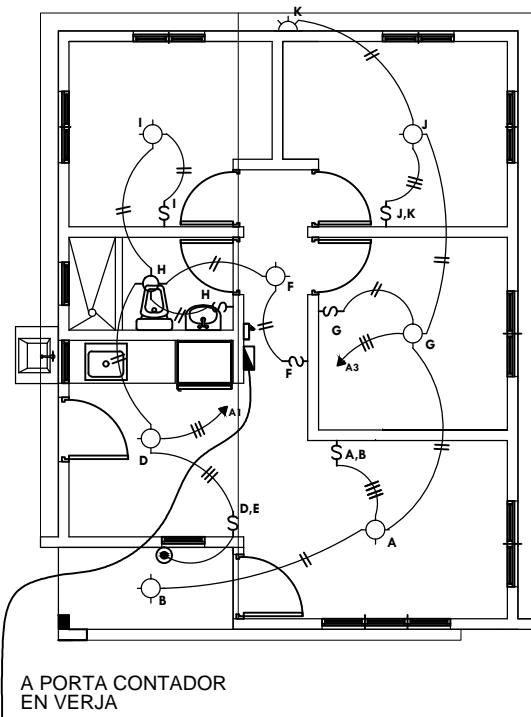

VIVIENDA ECONOMICA [TRES DORMITORIOS]
PLANTA ELECTRICA LUMINARIAS
1:50

LEYENDA ELECTRICA	
SIMBOLO	DESCRIPCION
	Salida luz cenital instalada en el techo
	Salida luz incandescente instalada en la pared
	Interruptor simple
	Interruptor de tres vias
	Interruptor doble a 1.25m. S.N.P
	Interruptor triple a 1.25m. S.N.P.
	Interruptor con luz piloto para calentador
	Tomacorriente 110 Voltios doble de tipo aterrizaz
	Tomacorriente 220 Voltios doble de tipo aterrizaz
	Panel de distribucion
	Portacontador con main
	Salida para telefono
	Salida para antena y T.V.
	Registro telefonico
	Registro de cable
	Pulsador de timbre
	Campana de timbre
	Linea en techo
	Linea en piso
	Linea Telefonica 3/4" P.V.C.
	Linea de cable 3/4" P.V.C.

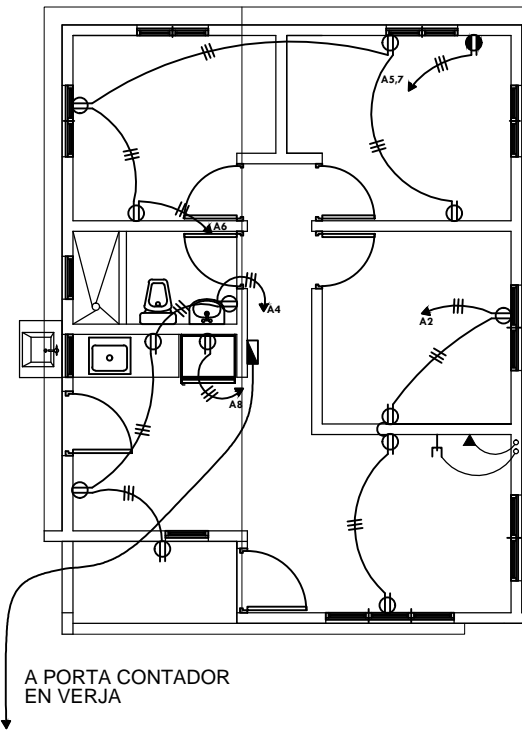

VIVIENDA ECONOMICA [TRES DORMITORIOS]
PLANTA ELECTRICA TOMACORRIENTES
1:50

PANEL	A		1 (0) FASES TH (W) CONDUCTORES, S/N		120/240 vac		125 AMP		POLOS		
SITIO	INDICADO		SIMILAR A: GENERAL		CAT. No. TLM 12 24 TQL		TAPA				
PLANO			INTER. PPAL		AMP		POLOS		INSTALACION		
KVA	DESCRIPCION	CAL	BRK	No.	R	S	No.	BRK	CAL	DESCRIPCION	KVA
1.20	ILUMINACION	12	20	1			2	20	12	TOMACORRIENTE	0.60
1.10	"	12	20	3			4	20	12	"	0.90
1.20	PLANCHA	12	20	5			6	20	12	"	0.75
1.20	"	12	30	7			8	20	12	NEVERA	1.50
1.20	RESERVA	12	30	9			10	20	12	RESERVA	1.20
1.20	RESERVA	10	30	11			12	20	12	RESERVA	0.60
CARGA CONECTADA		17.35 KVA		RESERVA		2.96 KVA		ALIMENTADORES			
ILUMINACION		2.3 KVA		CARGA DE DISEÑO		16.80 KVA		2 CAL No. 4 1No 6THW			
T.C.		3.75 KVA		CORRIENTE DE DISEÑO		70 AMP		1 CAL No. 1 10 TIERRA			
OTROS		11.3 KVA		FASES "A"		10.75 KVA		NEUTRO		AMP	
F.D.		0.80 KVA		"B"		10.90 KVA		DEMANDA MAXIMA		13.88 KVA	
				DUCTO:		EN Ø 1 1/2" PVC					

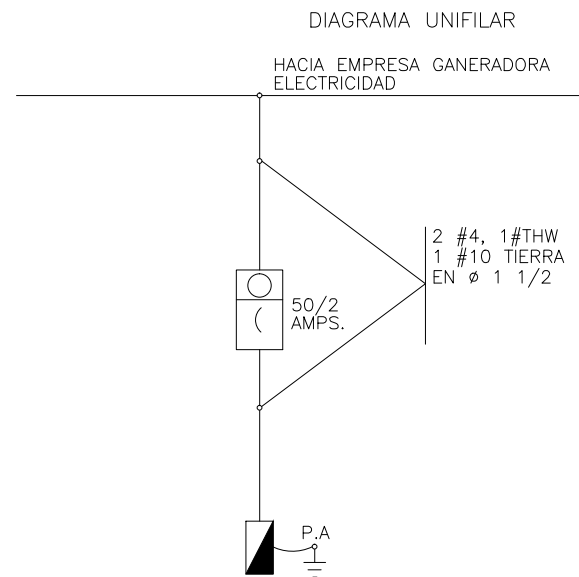

CODIGO DE COLORES DE CONDUCTORES
T: TIERRA ES DE COLOR VERDE
N: NEUTRO ES DE COLOR BLANCO
P: POTENCIALES SON DE COLORES DIFERENTES A LOS ANTERIORES

DIAGRAMA ANTENA CABLE



DIAGRAMA VERTICAL DE TELEFONOS



FONPER

calle Gustavo M. Ricart esq. Agustín Lara, Es. Serralles
Santo Domingo, República Dominicana.

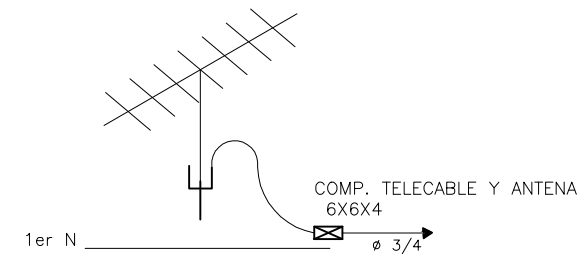
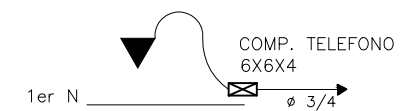
DIRECCION DE PROYECTOS
DE CONSTRUCCION Y EDIFICACIONES

PROYECTO	VIVIENDA ECONOMICA	6	7	ESCALA	INDICADA
	Sr. Basilio Santos				
NOMBRE DE HOJA					

CODIA:	CODIA:	CODIA:	CODIA:	CODIA:	CODIA:	CODIA:
DISEÑO ARQUITECTONICO:	CALCULO ESTRUCTURAL:	DISEÑO ELECTRICO:	DISEÑO SANITARIO:	ESTUDIO GEOTECNICO:	ARQ. RESPONSABLE	DIBUJO:
					Arq. Francisco Martínez	Arq. Mariano Rodríguez

PROPUESTA

FECHA

FIRMA APROBATORIA

SELLO INSTITUCION

AGUAS NEGRAS
A LA CAMARA SEPTICA

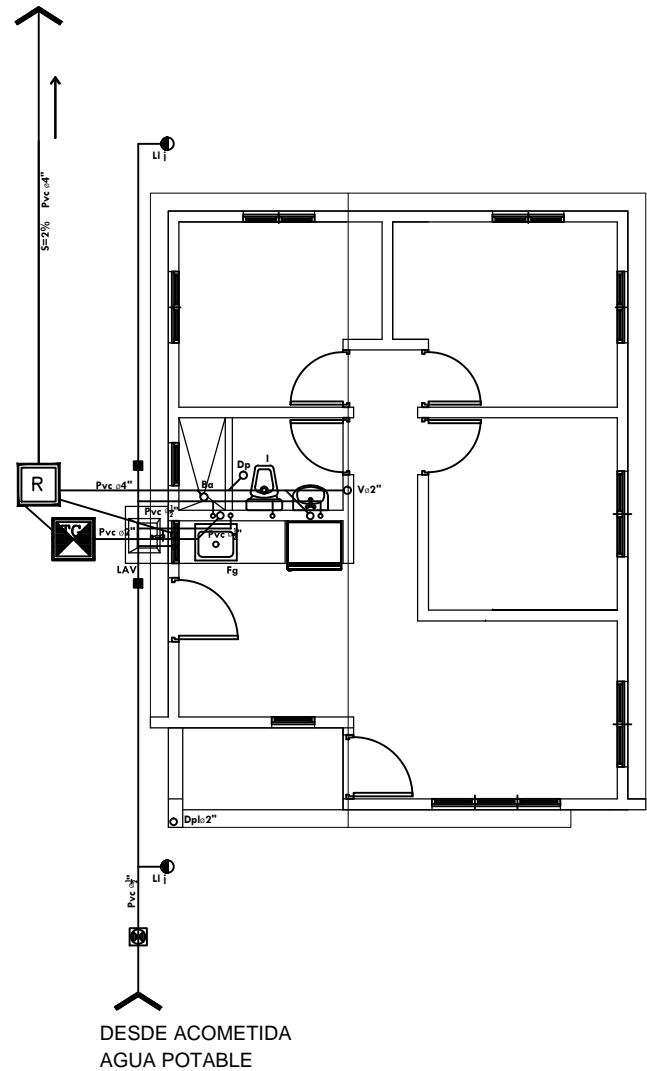

LEYENDA SANITARIA

- REGISTRO
- TRAMPA DE GRASA
- TUBERIA DE AGUA POTABLE, PVC, DIAMETRO INDICADO
- TUBERIA DE AGUA CALIENTE, DIAMETRO INDICADO
- TUBERIA DE DRENAJE, PVC, DIAMETRO INDICADO. PEND. = 2%
- VALVULA DE PASO
- CALENTADOR ELECTRICO
- LAVAMANOS
- INODORO
- BAÑERA
- DUCHA
- DESAGUE DE PISO
- SENTIDO DE LA PENDIENTE
- LAVADERO
- FREGADERO
- LAVADORA
- VENTILACION, PVC, Ø2"
- DESAGUE PLUVIAL
- LLAVE DE JARDIN

DETALLE SEPTICO FILTRANTE SECCION

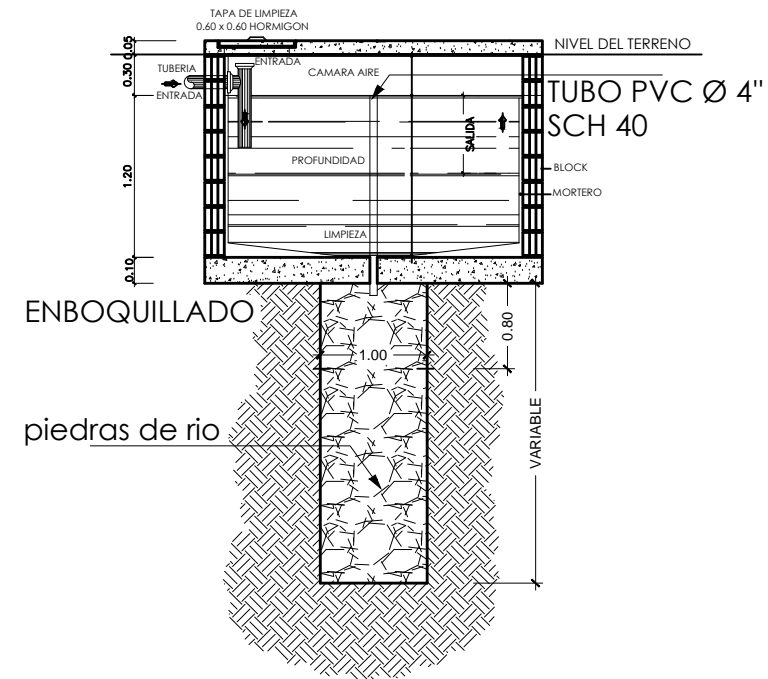

PLANTA

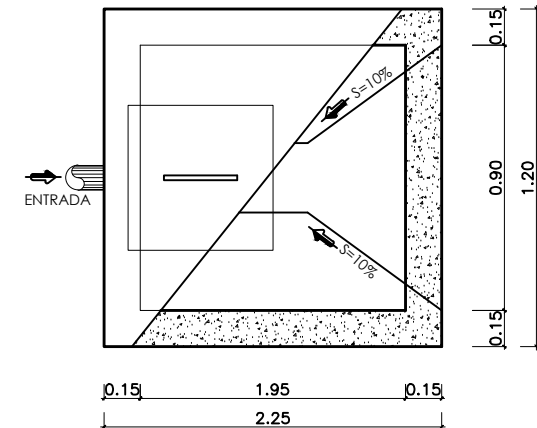

VIVIENDA ECONOMICA [TRES DORMITORIOS]
PLANTA INSTALACIONES SANITARIAS
1:50

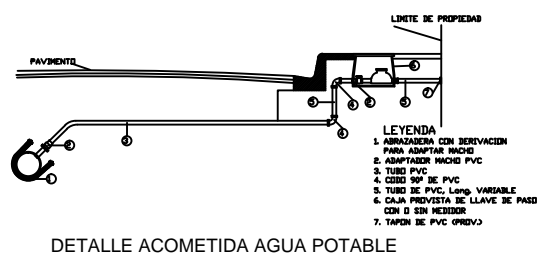

- LEYENDA
1. ABRAZADERA CON SERVICACION PARA ADAPTER NUDO
 2. ADAPTADOR NUDO PVC
 3. TUJO PVC
 4. CODO 90° DE PVC
 5. TUJO DE PVC, LONG. VARIABLE
 6. CALA PREVISTA DE LLAVE DE PASO CON O SIN MEDIDOR
 7. TAPON DE PVC (Ø2x2)

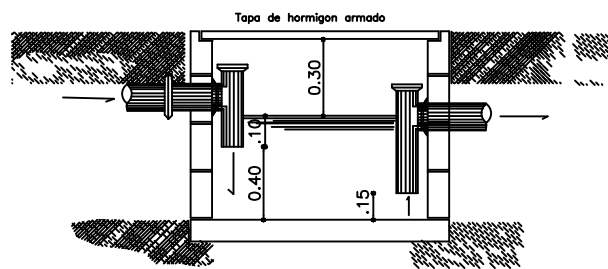
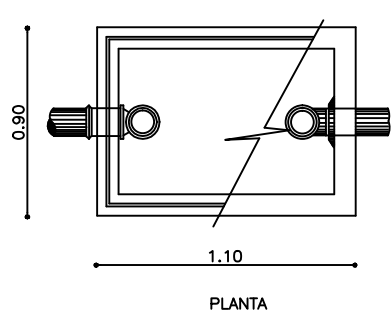

DETALLE TRAMPA DE GRASA

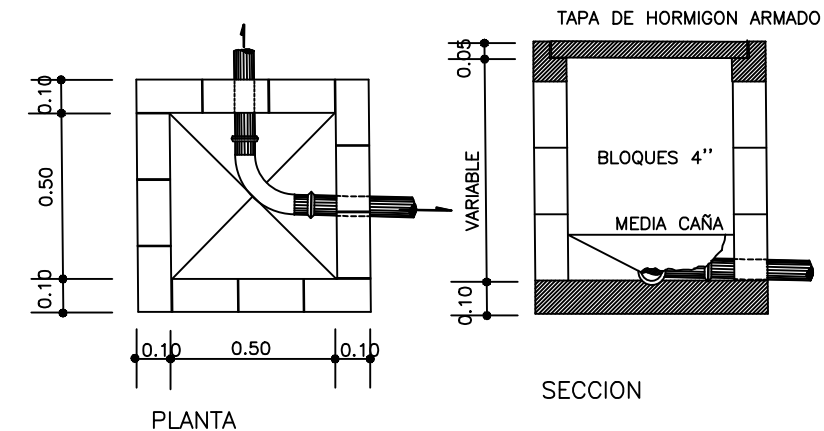

DETALLES REGISTRO



FONPER

calle Gustavo M. Ricart esq. Agustín Lara, Esas Serralles
Santo Domingo, República Dominicana.

DIRECCION DE PROYECTOS
DE CONSTRUCCION Y EDIFICACIONES

PROYECTO	VIVIENDA ECONOMICA Sr. Basilio Santos
NOMBRE DE HOJA	7 / 7
ESCALA	INDICADA

DISEÑO ARQUITECTONICO:	CODIA:
CALCULO ESTRUCTURAL:	CODIA:
DISEÑO ELECTRICO:	CODIA:
DISEÑO SANITARIO:	CODIA:
ESTUDIO GEOTECNICO:	CODIA:
ARQ. RESPONSABLE	Arq. Francisco Martínez
DIBUJO:	Arq. Mariano Rodríguez

DISEÑO ARQUITECTONICO:	CODIA:
CALCULO ESTRUCTURAL:	CODIA:
DISEÑO ELECTRICO:	CODIA:
DISEÑO SANITARIO:	CODIA:
ESTUDIO GEOTECNICO:	CODIA:
ARQ. RESPONSABLE	Arq. Francisco Martínez
DIBUJO:	Arq. Mariano Rodríguez

PROPUESTA

FECHA

FIRMA APROBATORIA

SELLO INSTITUCION